LETTRE AUX PAROISSIENS
Du mois d' AVRIL 2024

Ce mois de mars se termine avec le week end pascal :

- **La veillée de Pâques, pendant laquelle sept catéchumènes seront baptisés et deux recevront la confirmation.**

La grande famille des chrétiens s'agrandit : Hosanna !

- **Les différentes messes de Pâques.**

Avec le mois d'avril débute le temps pascal.
Notez qu'une seule et unique messe sera célébrée :

Lundi 1er Avril à 10h30 en l'église du Sacré Cœur

Petit Rappel :

Cette année, l'annonciation (25 mars) tombe pendant la semaine sainte.

La célébration de l'Annonciation est reportée au :

Lundi 8 avril à 18h30 en l'église Notre Dame de Grazailles

Les messes régulières

Carcassonne : Messe anticipée du samedi

18h 00	Eglise Saint Joseph
18h 00	Eglise Sacré Coeur

Messes du dimanche

CARCASSONNE		VILLAGES		
9h 30	Eglise Saint Gimer	**Dimanche 7 avril**	**9h 30**	**Arzens**
10h 30	Eglise ND de Grazailles	**Samedi 13 avril**	**17h**	**Cavanac**
11h 00	Cathédrale St Michel	**Dimanche 14 avril**	**9h30**	**Palaja**
11h 00	Eglise Saint Jacques	**Dimanche 21 avril**	**9h30**	**Rouffiac d'Aude**
11h 00	Basilique Saint Nazaire	**Samedi 27 avril**	**17 h**	**Leuc**
18h 00	Eglise Saint Vincent	**Dimanche 28 avril**	**9h30**	**Palaja**
Mercredi 1er Mai : 10h30 ND de la Santé 12h15 Cathédrale St Michel				

Messe de semaine :

Eglise Saint Joseph	Du lundi au vendredi	8h30
Eglise Saint Vincent	Du lundi au vendredi	18h 15
	Samedi Adoration Eucharistique	9h De 9h30 à 10h30

Confessions :

Eglise Saint Joseph	Lundi	De 9h à 10h
Eglise Saint Vincent	Jeudi	De 17h à 18h
	Samedi	De 9h30 à 10h30

Temps de prières pour les Vocations Sacerdotales à la Cathédrale Saint Michel

Tous les Mercredis :

12h : Chant de l'office du Milieu du Jour (Liturgie des heures)

12h 15 : Messe du jour

13h-14h : Temps d'Adoration possible

ASP ASSOCIATION POUR LE DÉVELOPPEMENT DES SOINS PALLIATIFS DANS L'AUDE

- **est une association qui a pour mission d'accompagner les personnes atteintes d'une maladie grave, par la mise en place de bénévoles d'écoute auprès des patients et des familles de l'Ouest Audois.**

Elle a également pour mission de faire connaître les soins palliatifs et les droits du malade auprès de tous.

- **Vous invite à une formation :**

Mardi 2 avril de 18h à 21h 30

Fabrique des Arts – Auditorium Francis Huster
(Route de Limoux à Carcassonne)

Thèmes :

- **La fin de Vie et la mort**
- **le point de vue des religions (catholique, musulmane, juive, protestante, orthodoxe et vision laïque et républicaine)**
- **Respecter les croyances et les rituels dans l'accompagnement**

Rencontres autour de la Parole

Eglise Saint Joseph
Eglise Saint Jacques

De CARCASSONNE

Chacun y est invité avec son enthousiasme et sa foi.

A travers la lecture d'un texte d'Evangile choisi, il s'agit de permettre à chacun de regarder la vie à la lumière de la Parole de Dieu. C'est aussi échanger en tant que croyantes et croyants qui cherchent à découvrir la Parole de Dieu agissante et nourrissante au cœur de leur vie.

Saint Joseph : Samedi de 16h45 à 18h	**Saint Jacques : Dimanche de 9h45 à 11h**
20 Avril 11 Mai 22 Juin	**21 Avril 12 Mai 23 Juin**

ASSOCIATION DE SAUVEGARDE DE L'ORGUE DE PALAJA

CONCERT 2 CORS et ORGUE

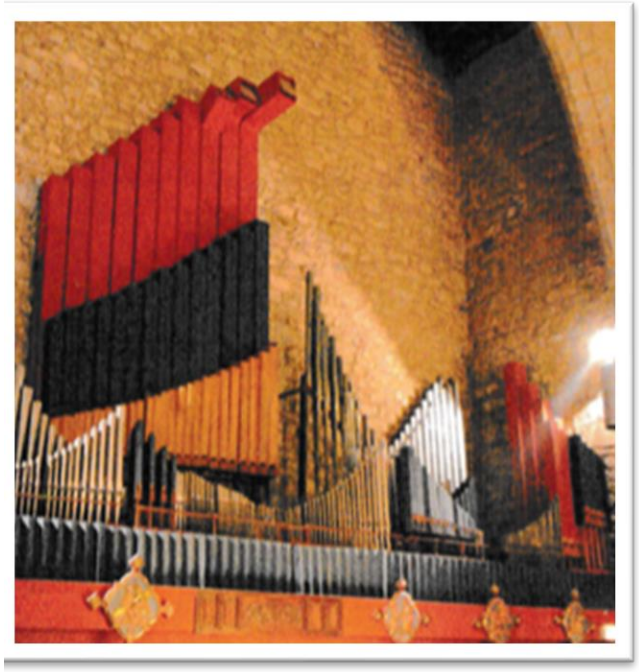

Eglise de PALAJA

DIMANCHE 21 AVRIL - 16 H

Orgue : Henri ORMIERES

Cors : Philippe PERRIN

: Alain FRANCO

Œuvres de : Gounod - Vierne - Wrattni
Saint-Saëns - Strauss ….

Entrée Libre

THEO-CINE vous propose

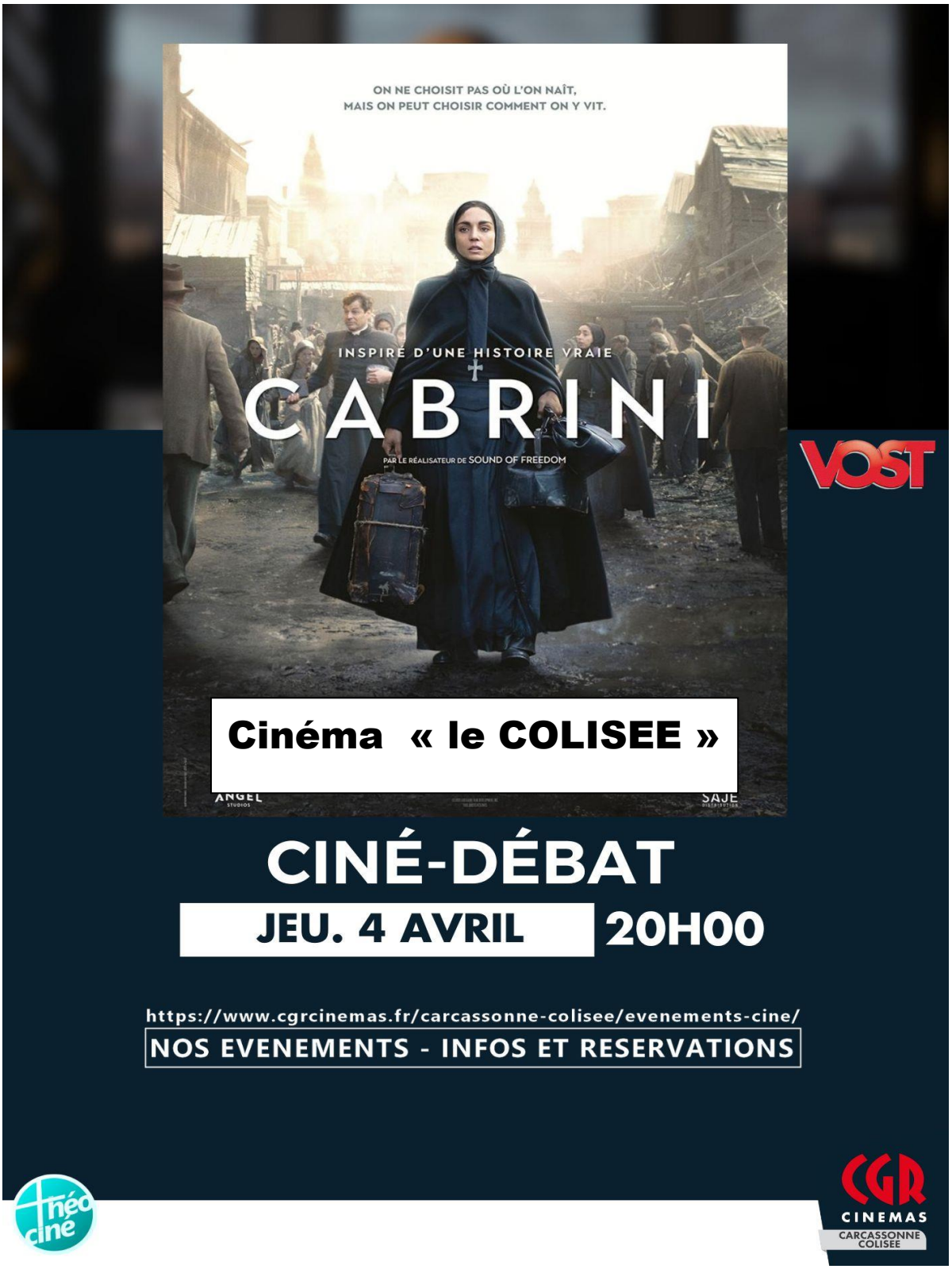

Nous contacter
Par courrier : Maison Paroissiale
58 rue Clémenceau 11000 Carcassonne
Par téléphone : 04 68 47 29 30 mardi et jeudi de 9h à 12h
Par mail : paroissecarcassonne11@gmail.com